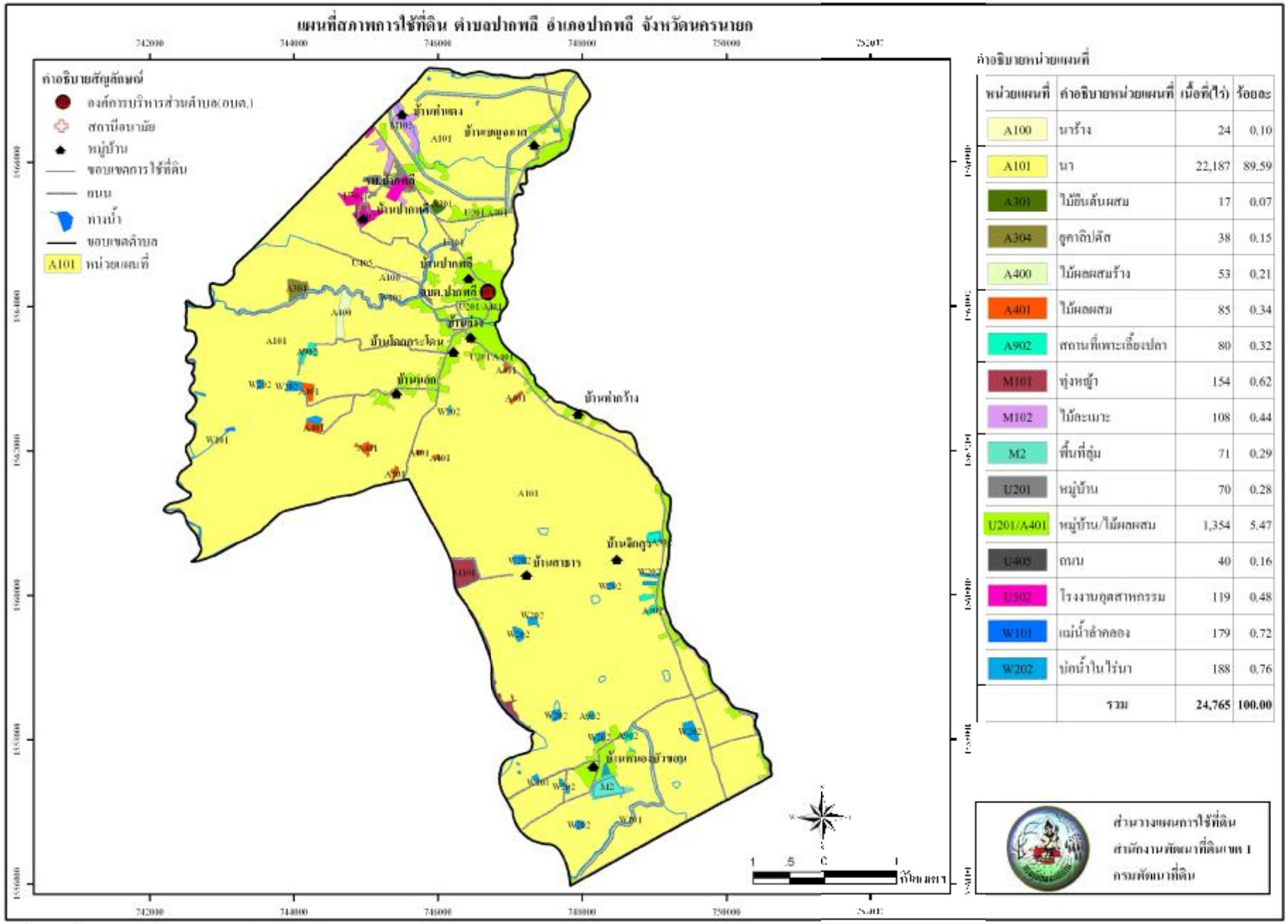

หน่วยแผนที่	คำอธิบายหน่วยแผนที่	เนื้อที่(ไร่)	ร้อยละ
A100	นาร้าง	24	0.10
A101	นา	22,187	89.59
A301	ไม้ยืนต้นผสม	17	0.07
A304	ยูคาลิปตัส	38	0.15
A400	ไม้ผลผสมร้าง	53	0.21
A401	ไม้ผลผสม	85	0.34
A902	สถานที่เพาะเลี้ยงปลา	80	0.32
M101	ทุ่งหญ้า	154	0.62
M102	ไม้ละเมาะ	108	0.44
M2	พื้นที่ลุ่ม	71	0.29
U201	หมู่บ้าน	70	0.28
U201/A401	หมู่บ้าน/ไม้ผลผสม	1,354	5.47
U405	ถนน	40	0.16
U502	โรงงานอุตสาหกรรม	119	0.48
W101	แม่น้ำลำคลอง	179	0.72
W202	บ่อน้ำในไร่นา	188	0.76
	รวม	**24,765**	**100.00**

ส่วนวางแผนการใช้ที่ดิน
สำนักงานพัฒนาที่ดินเขต 1
กรมพัฒนาที่ดิน

รูปที่ 3-3 แผนที่สภาพการใช้ที่ดิน ตำบลปากพลี อำเภอปากพลี จังหวัดนครนายก